

MARC ROBITZKY ILLUSTRATION

Diese Unterlage ist vertraulich zu behandeln. jede unbefugte Verwertung
und/oder unbefugte Weitergabe an Dritte ist nach § 18 uwg untersagt













Titel: Fenster Adventskalender:
GLORIA UND DIE HIMMLISCHE TASCHE

Kunde: Bergmoser + Höller Verlag AG

© 2026 by Marc Robitzky Illustration | marc@robitzky.eu | www.robitzky.eu | +49 6021-58 56 99



Titel: Mein Insel-Wimmelbuch USEDOM

Kunde: Demmler Verlag
(Verlagsgruppe grünes Herz)



Doppelseite Wolgast



Doppelseite Zinnowitz

© 2026 by Marc Robitzky Illustration | marc@robitzky.eu | www.robitzky.eu | +49 6021-58 56 99



Titel: Mein Insel-Wimmelbuch USEDOM

Kunde: Demmler Verlag
(Verlagsgruppe grünes Herz)
Doppelseite Kur-und Heilpfad Heringsdorf

© 2026 by Marc Robitzky Illustration | marc@robitzky.eu | www.robitzky.eu | +49 6021-58 56 99



Titel: Mein Insel-Wimmelbuch USEDOM

Kunde: Demmler Verlag
(Verlagsgruppe grünes Herz)

Doppelseite Mellentin

© 2026 by Marc Robitzky Illustration | marc@robitzky.eu | www.robitzky.eu | +49 6021-58 56 99



Titel: Mein Insel-Wimmelbuch USEDOM

Kunde: Demmler Verlag
(Verlagsgruppe grünes Herz)

Doppelseite Eisarena in Ahlbeck

© 2026 by Marc Robitzky Illustration | marc@robitzky.eu | www.robitzky.eu | +49 6021-58 56 99









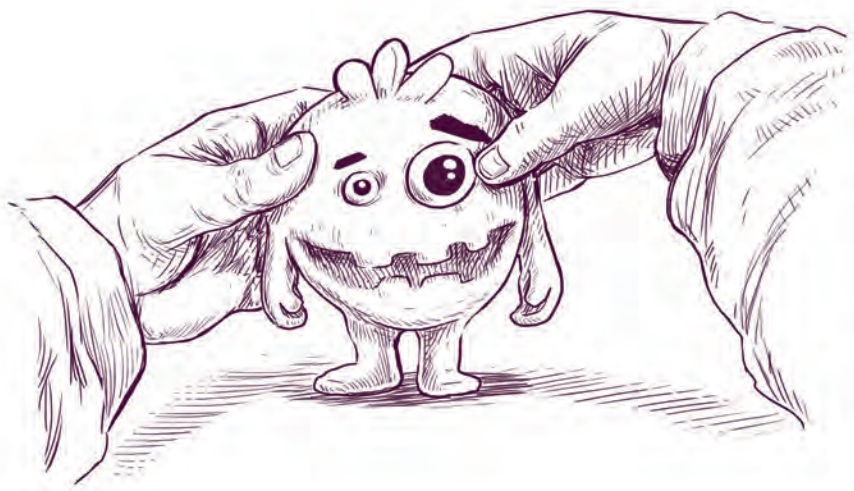

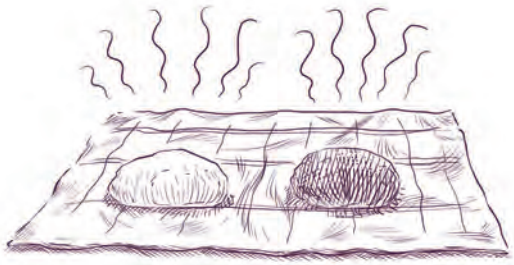

Titel: Zisch Blubber Schleim
Schritt-für-Schritt Illustration für 16 Experimente

Kunde: Ravensburger Verlag

© 2026 by Marc Robitzky Illustration | marc@robitzky.eu | www.robitzky.eu | +49 6021-58 56 99



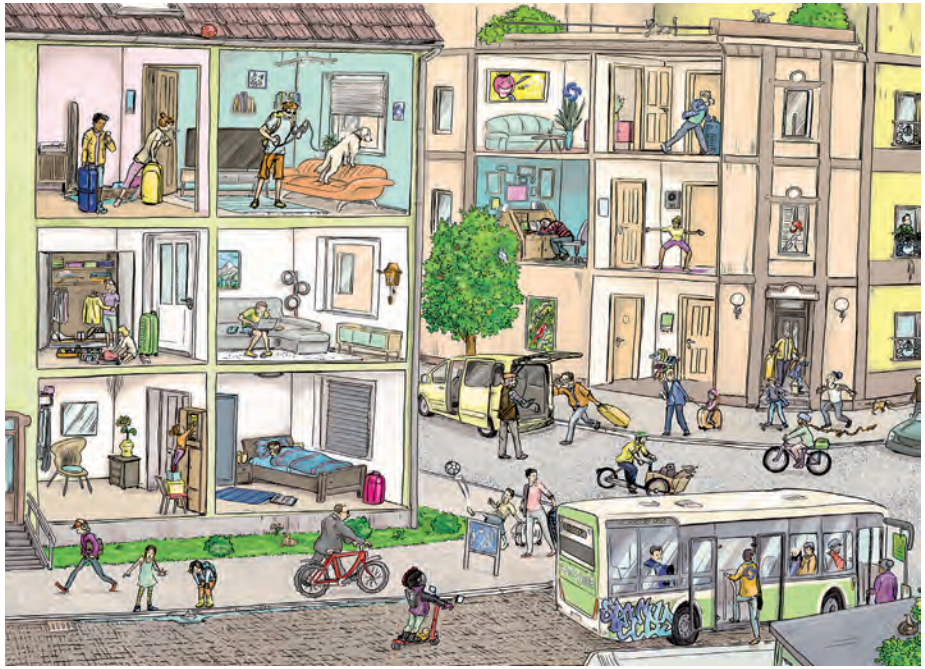



Titel: Reisen wird zum Spiel
Reisevorbereitung / Im Flughafen
Kunde: Oha! Verlag, Samsonite

© 2026 by Marc Robitzky Illustration | marc@robitzky.eu | www.robitzky.eu | +49 6021-58 56 99





Lenkrad /Extra

Amatur





Titel: XXL Playbook Monstertruck

Kunde: Bassermann Verlag in der Penguin Random House Verlagsgruppe

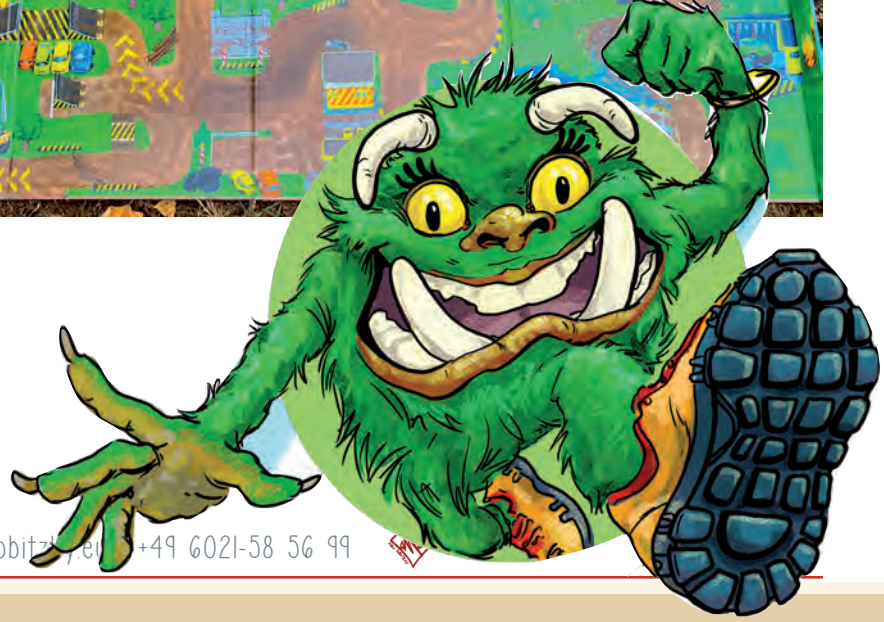

© 2026 by Marc Robitzky Illustration | marc@robitzky.eu | www.robitzky.eu | +49 6021-58 56 99







Titel: "Graf Drakolaus"

Kunde: Kinderleichtwissen Verlag

© 2026 by Marc Robitzky Illustration | marc@robitzky.eu | www.robitzky.eu | +49 6021-58 56 99



Titel: Moment-Karten

Die Moment-Karten zeigen mit einem herzlichen Augenzwinkern kleine stoische Augenblicke des Innehaltens und laden dazu ein "kleine" Momente wahrzunehmen. Sie können als Inspiration für sich selbst aber noch schöner als Gruß mit dem Zusatz: Für Heute wünsche ich dir... verschickt werden.





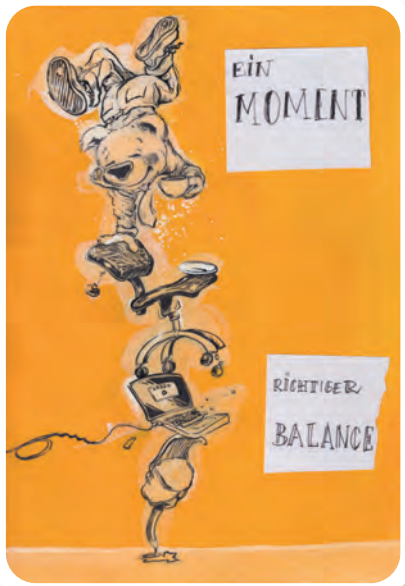





© 2026 by Marc Robitzky Illustration | marc@robitzky.eu | www.robitzky.eu | +49 6021-58 56 99

Titel: Charakterdesign/Figurendesign

Kunde: Aus meinem Skizzenbuch















© 2026 by Marc Robitzky Illustration | marc@robitzky.eu | www.robitzky.eu | +49 6





Titel: Ein Advent voller Rätsel / Fensteradvendskalender

Kunde: Bergmoser & Höller Verlag AG



© 2026 by Marc Robitzky Illustration | marc@robitzky.eu | www.robitzky.eu | +49 6021-58 56 99







© 2026 by Marc Robitzky Illustration | marc@robitzky.eu | www.robitzky.eu | +49 6021-58 56 99

Titel:

Mein Feuerwehr-Sticker-Wimmelbuch

Seite 01 v. 05 Digital, 2020)

Kunde:

Penguin Random House

Verlagsgruppe GmbH



© 2026 by Marc Robitzky Illustration | marc@robitzky.eu | www.robitzky.eu | +49 6021-58 56 99

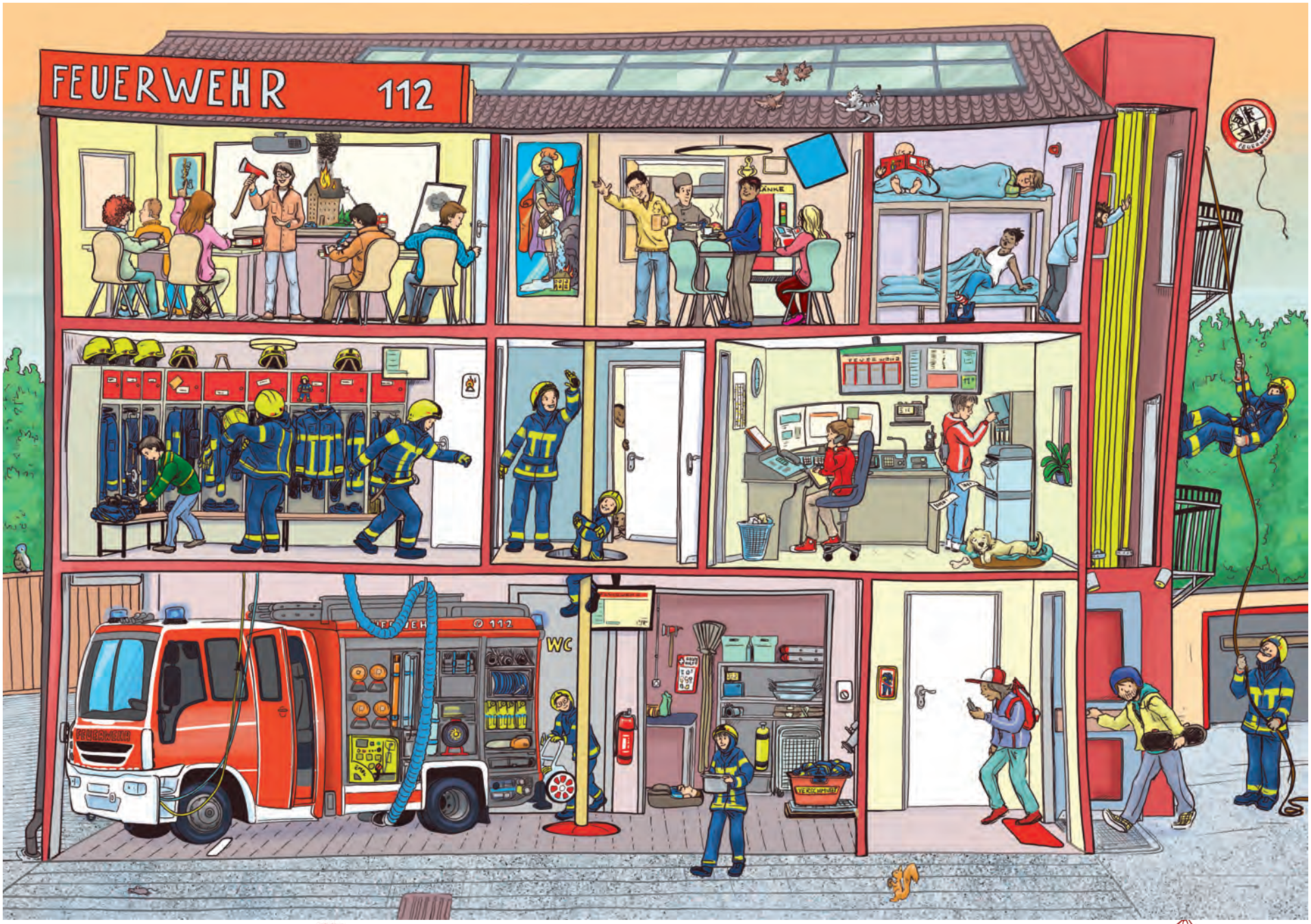

Titel:

Mein Feuerwehr-Sticker-Wimmelbuch

Seite 02 v. 05 Digital, 2020)

Kunde:

Penguin Random House

Verlagsgruppe GmbH

© 2026 by Marc Robitzky Illustration | marc@robitzky.eu | www.robitzky.eu | +49 6021-58 56 99

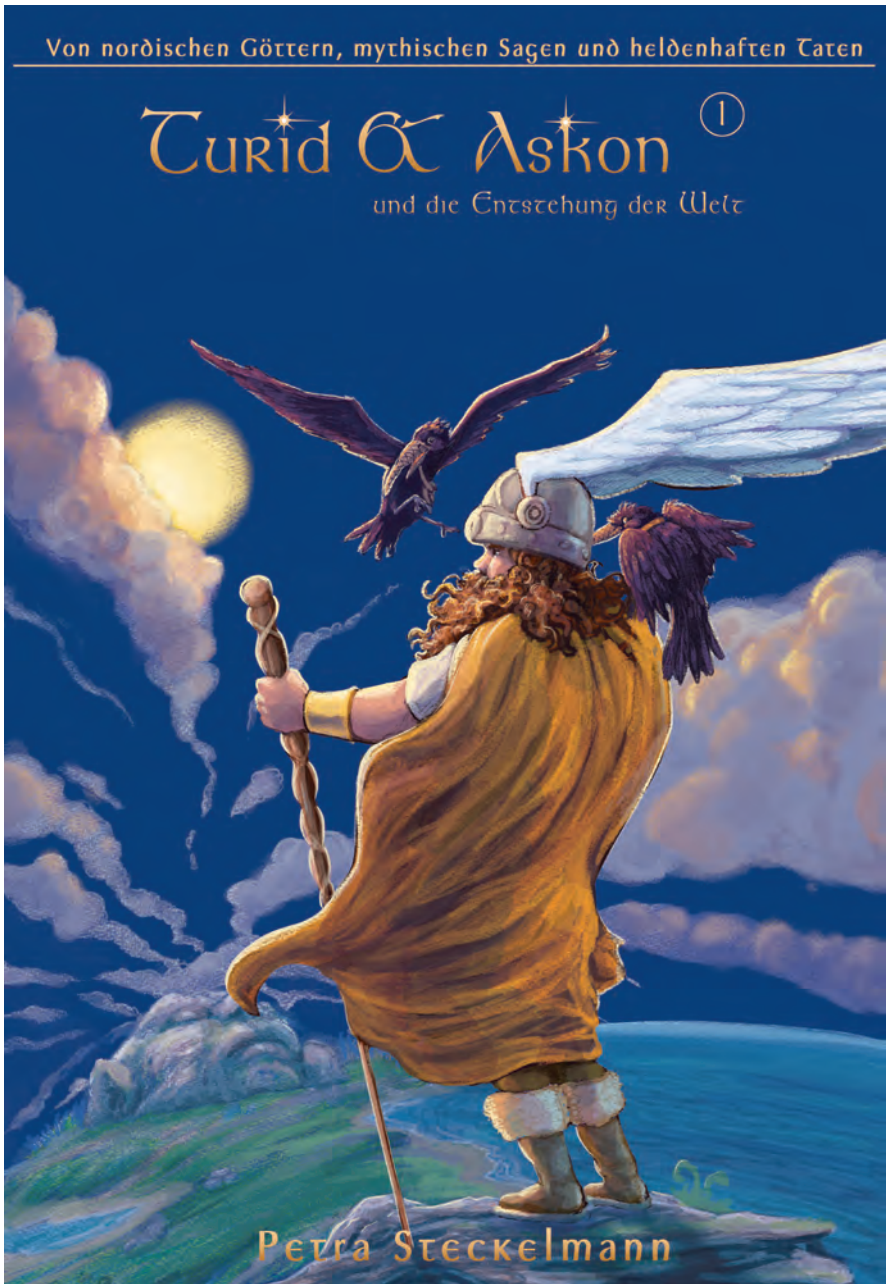

Titel: Turid & Askon 1-3

Buchserie (Die EDDA für Kinder)

Rahmenhandlung Illustrationen (1 Farbig)

Mythologie (Koloriert)

Technik: Digital (2019-2020)

Kunde: Zweipunktmarketing



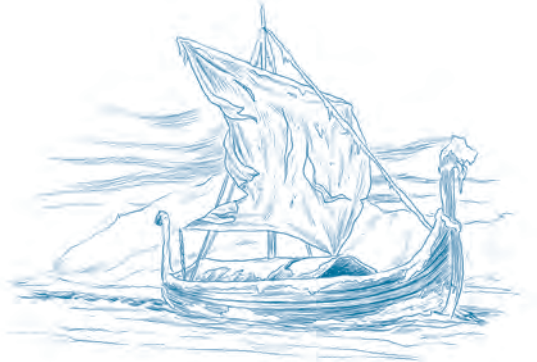

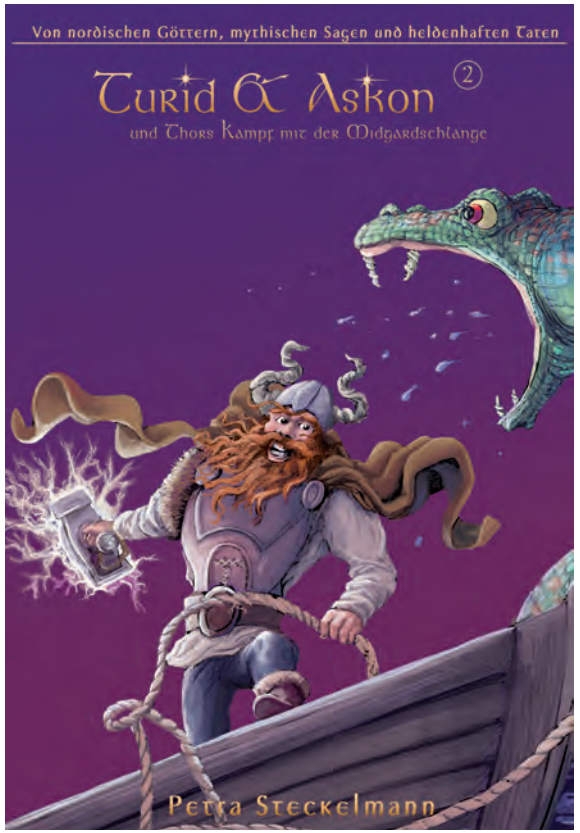

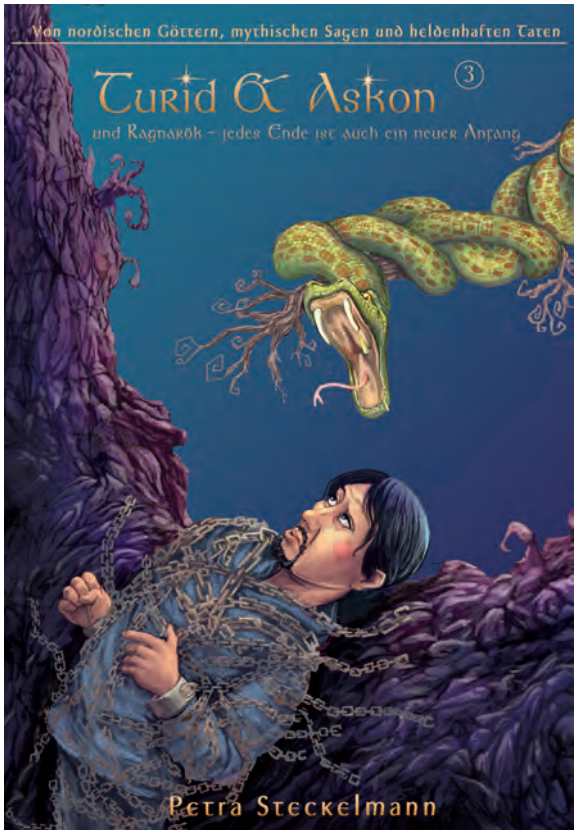

© 2026 by Marc Robitzky Illustration | marc@robitzky.eu | www.robitzky.eu | +49 6021-58 56 99

Titel: Turid & Askon 1-3

Buchserie (Die EDDA für Kinder)

Rahmenhandlung Illustrationen (1 Farbig)

Mythologie (Koloriert)

Technik: Digital (2019-2020)

Kunde: Zweipunktmarketing







© 2026 by Marc Robitzky Illustration | marc@robitzky.eu | www.robitzky.eu | +49 6021-58 56 99

Fesseln. Es waren ganz besondere Ketten, aber ich kann mich nicht mehr erinnern, was daran so besonderes war ... hm ... ich muss nachdenken.“ Gespannt warteten Askon und Turid auf das, was Ulrik noch über die Ketten erzählen wird. Aber Ulrik fiel nicht ein, was es mit den Ketten auf sich hatte. „Sucht den Skalden, vielleicht weiß er, was an den Ketten so besonders war, mit denen die Götter den Fenriswolf gefesselt hatten. Ich weiß es nicht mehr. Ich werde alt, meine Lieben, alt und vergesslich.“

„Du bist doch nicht alt!“, sagte Turid. „Du hast doch kaum graue Haare, und dein Bart ist auch noch nicht weiß.“

Ulrik lachte auf. „Gutes, Kind. Das hast du nett gesagt. Aber vergessen habe ich es trotzdem.“

Ulrik half den Geschwistern vom Felsen, auf dem sie saßen, herunter und nahm seine Angel wieder in die Hand. „Der Skalde treibt sich bestimmt beim Schmied herum. Er wollte zugucken, wie Pelle aus den Silberstücken, die die Mannschaft mitgebracht hat, Beschläge für die Schwerter fertigt. Fragt ihn, er kann euch bestimmt noch mehr über Loki und seine Kinder erzählen.“

Kapitel 5

Der Wettstreit der Zwerge

Askon und Turid stürmten gerade am Anleger vorbei, als sie ihren Vater rufen hörten: „Ihr beiden, wohin so schnell? Wollt ihr uns nicht beim Reparieren des Schiffes helfen? Askon, du weißt doch längst, wie man einen Hobel hält!“

Askon zuckte zusammen. Ihn überkam ein schlechtes Gewissen. Ja, er wollte helfen, aber jetzt, in diesem Moment, brannte er darauf, mehr über Lokis Kinder zu erfahren. Seine Neugier war eindeutig größer, als dem Vater bei den Holzarbeiten zu helfen.

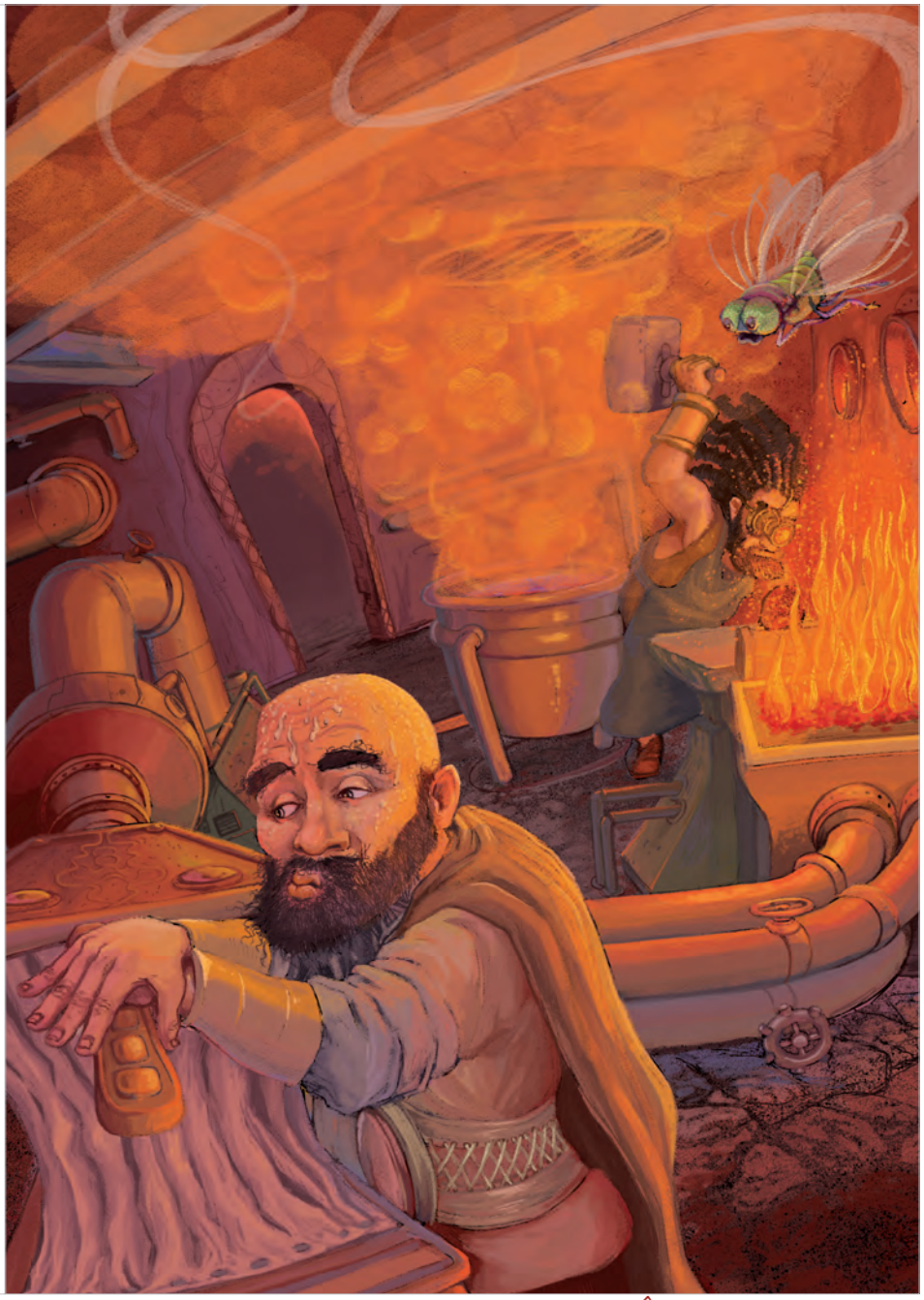

© 2026 by Marc Robitzky Illustration | marc@robitzky.eu | www.robitzky.eu | +49 6021-58 56 99

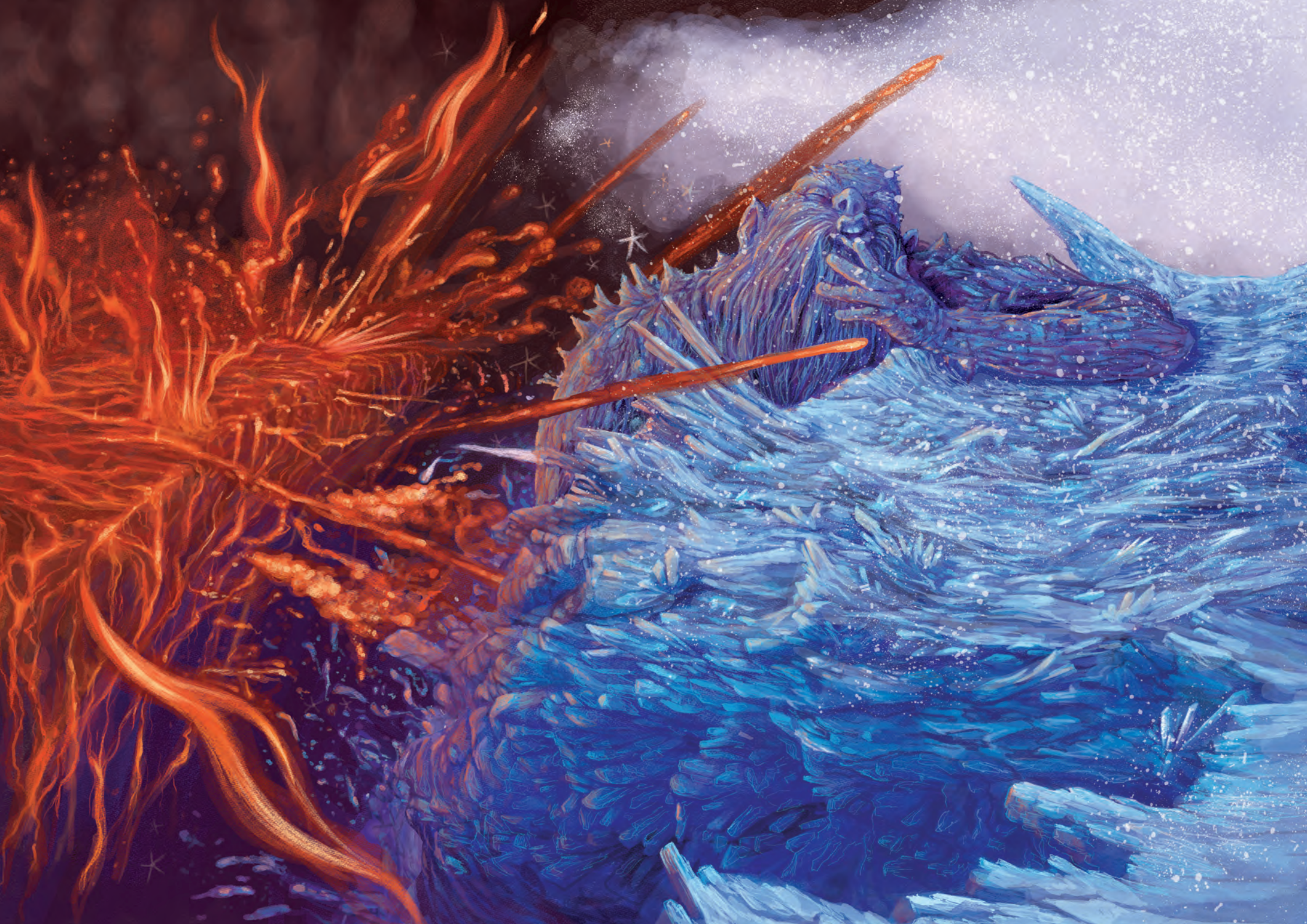

Titel: Turid & Askon I-3

Buchserie (Die EDDA für Kinder)

Rahmenhandlung Illustrationen (1 Farbig)

Mythologie (Koloriert)

Technik: Digital (2019-2020)

Kunde: Zweipunktmarketing

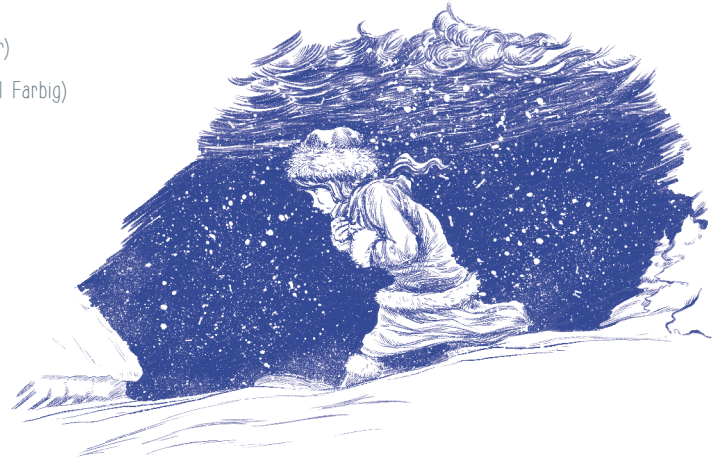







© 2026 by Marc Robitzky Illustration | marc@robitzky.eu | www.robitzky.eu | +49 6021-58 56 99





Titel: Nachhaltigkeitswimmelmemospiel

Technik: Digital (2021)

Kunde: Cisco

© 2026 by Marc Robitzky Illustration | marc@robitzky.eu | www.robitzky.eu | +49 6021-58 56 99

Titel: Ein Adventskalender voller Lieder
Buch Illustration + CD
Technik: Digital (2018)
Kunde: Ökotopia Verlag









© 2026 by Marc Robitzky Illustration | marc@robitzky





© 2026 by Marc Robitzky Illustration | marc@robitzky.eu | www.robitzky.eu | +49 6021-58 56 99

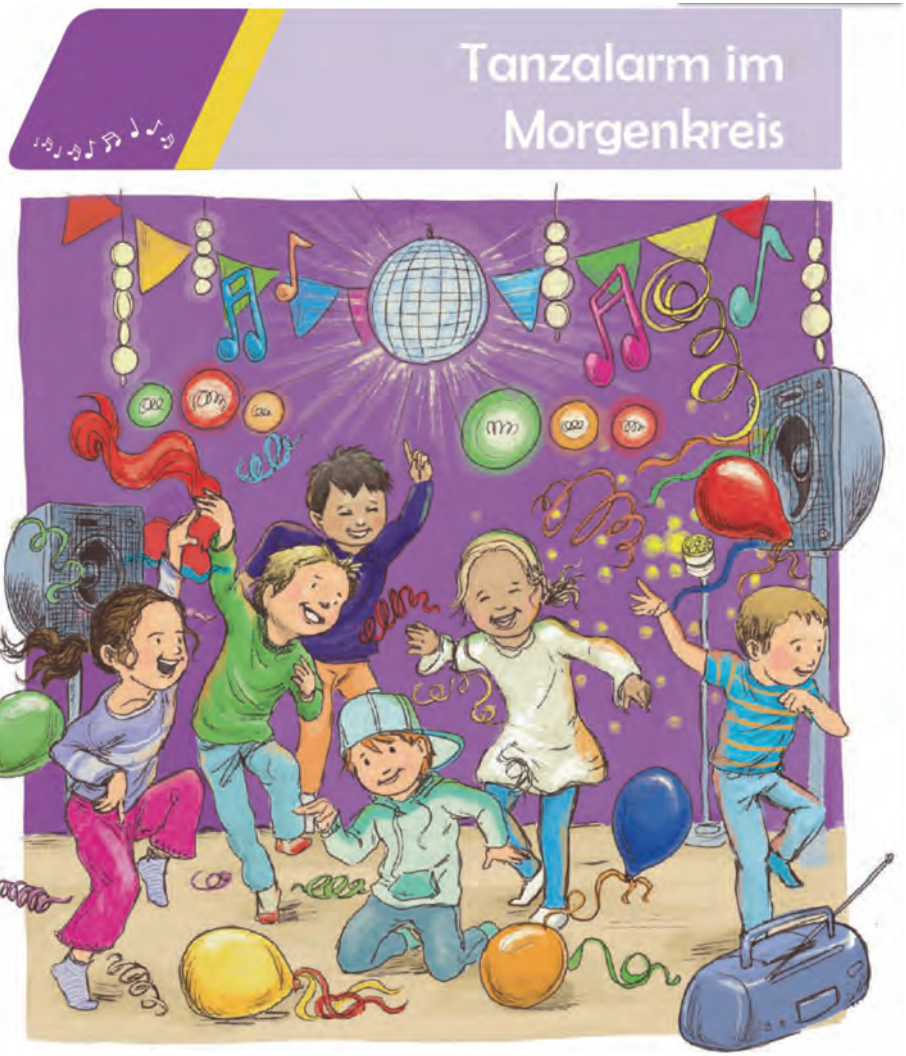



© 2026 by Marc Robitzky Illustration | marc@robitzky.eu | www.robitzky.eu | +49 6021-58 56 99



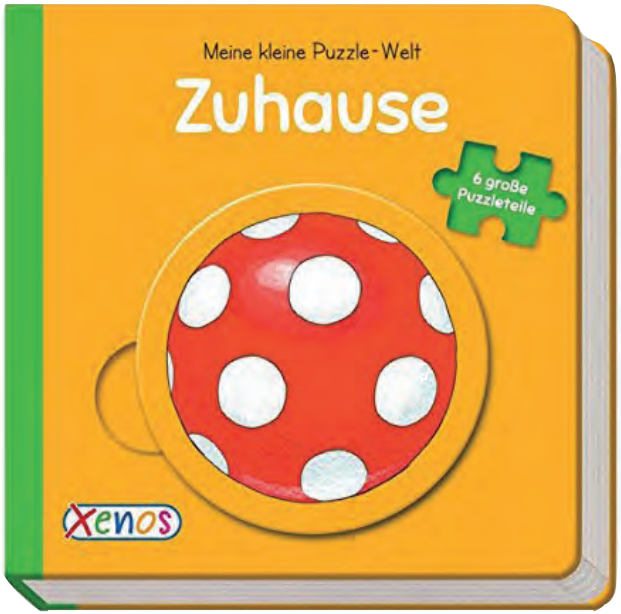



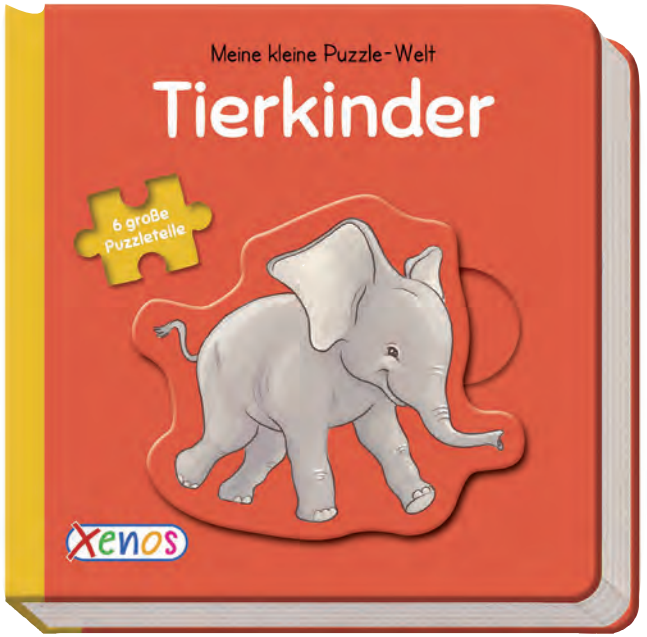

Titel: Meine kleine Puzzlewelt
Technik: Digital
Kunde: Xenos / Carlsen Verlag

© 2026 by Marc Robitzky Illustration | marc@robitzky.eu | www.robitzky.eu | +49 6021-58 56 99

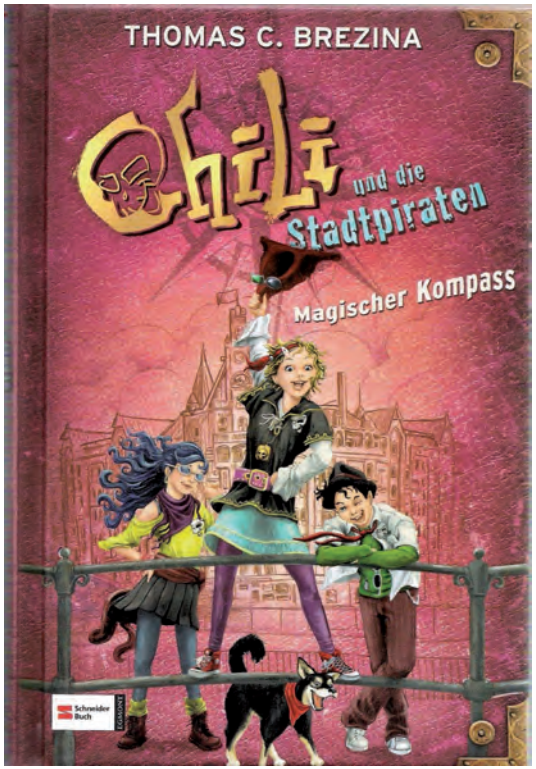



Titel: Chili und die Stadtpiraten

Technik: Digital & Grafitstift 2010

Kunde: Egmont Verlagsgesellschaften mbH (Schneiderbuch)

© 2026 by Marc Robitzky Illustration | marc@robitzky.eu | www.robitzky.eu | +49 6021-58 56 99

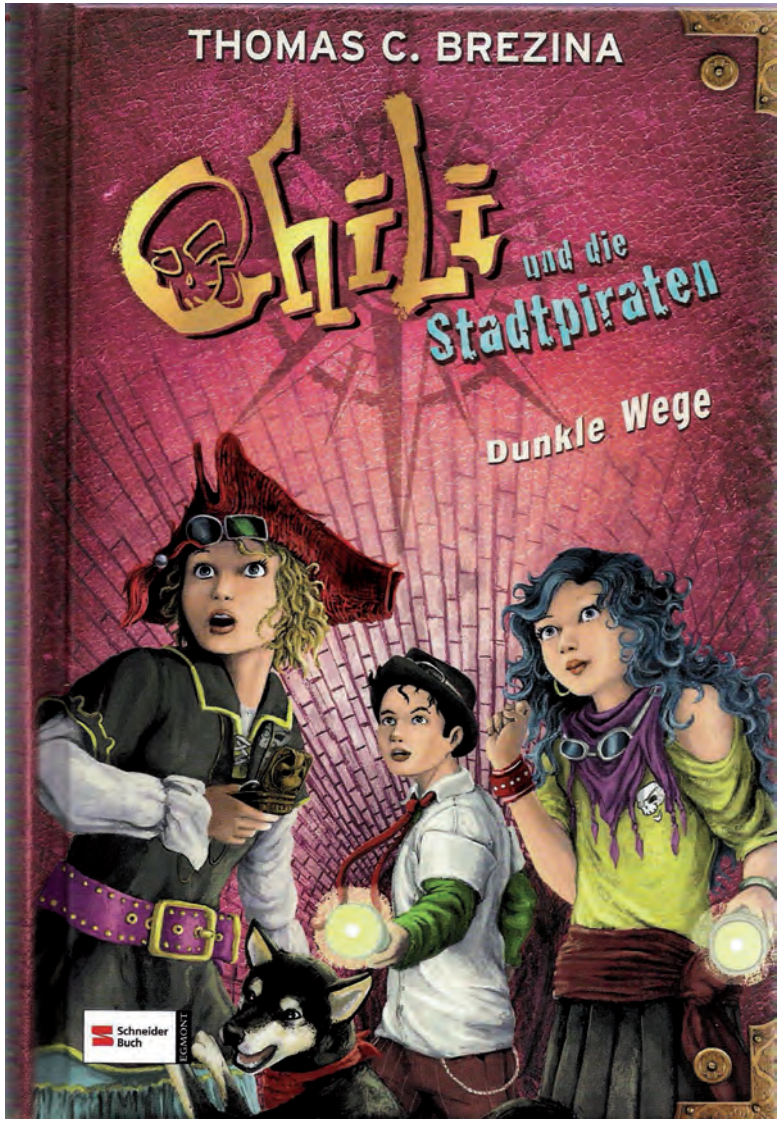







Titel: Chili und die Stadtpiraten

Technik: Digital & Grafitstift:2010

Kunde: Egmont Verlagsgesellschaften mbH
(Schneiderbuch)







Titel: Chili und die Stadtpiraten

Technik: Digital & Grafitstift:2010

Kunde: Egmont Verlagsgesellschaften mbH (Schneiderbuch)

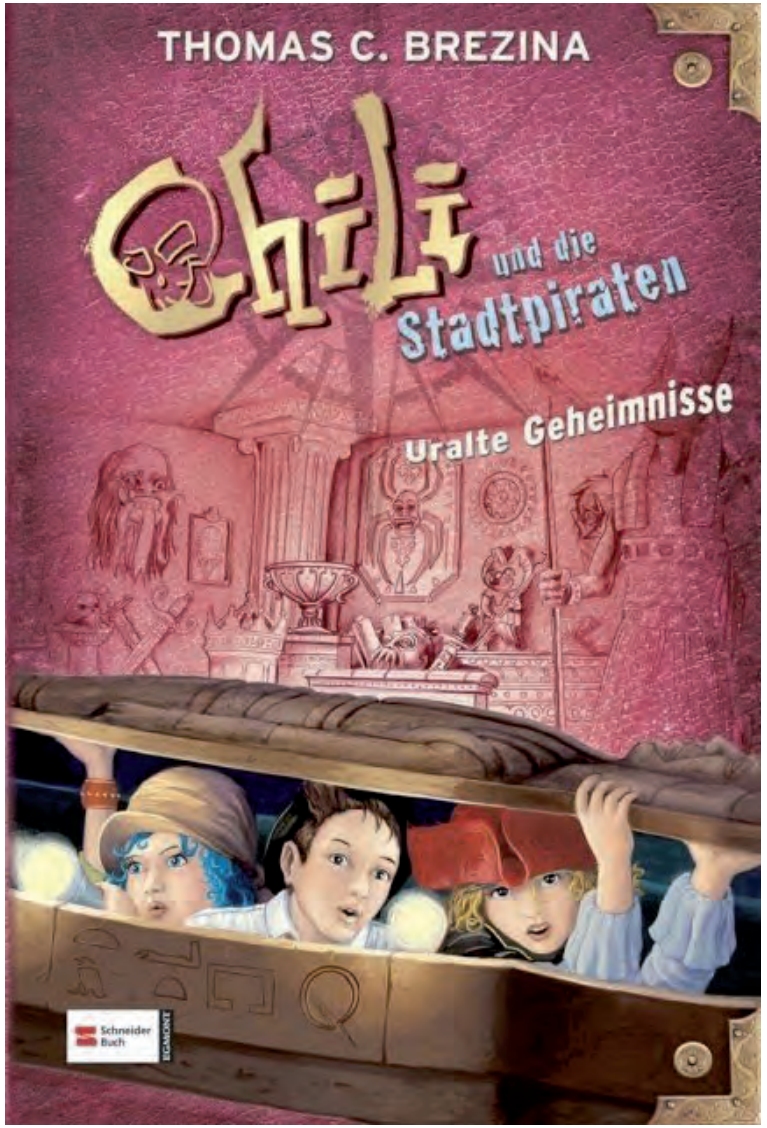

© 2026 by Marc Robitzky Illustration | marc@robitzky.eu | www.robitzky.eu | +49 6021-58 56 99

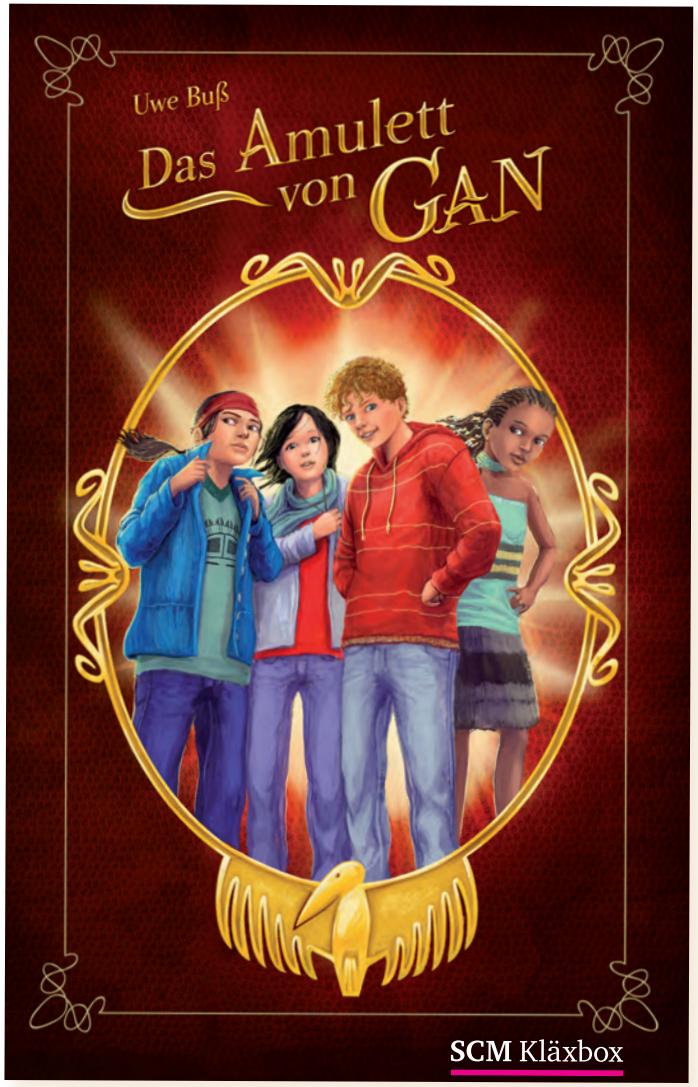

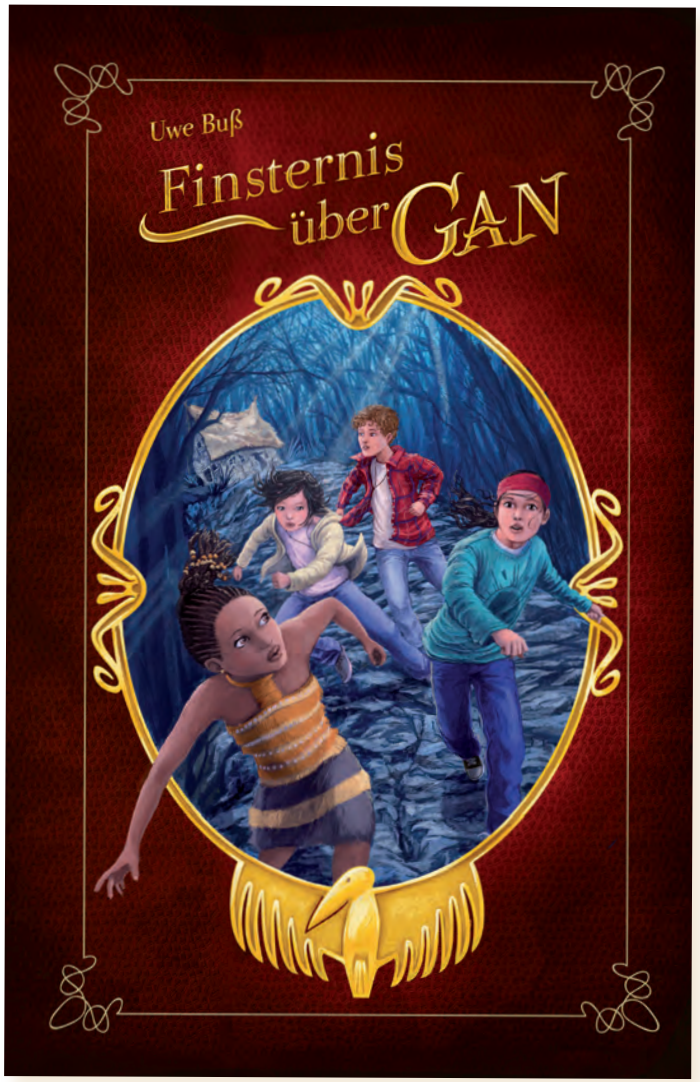

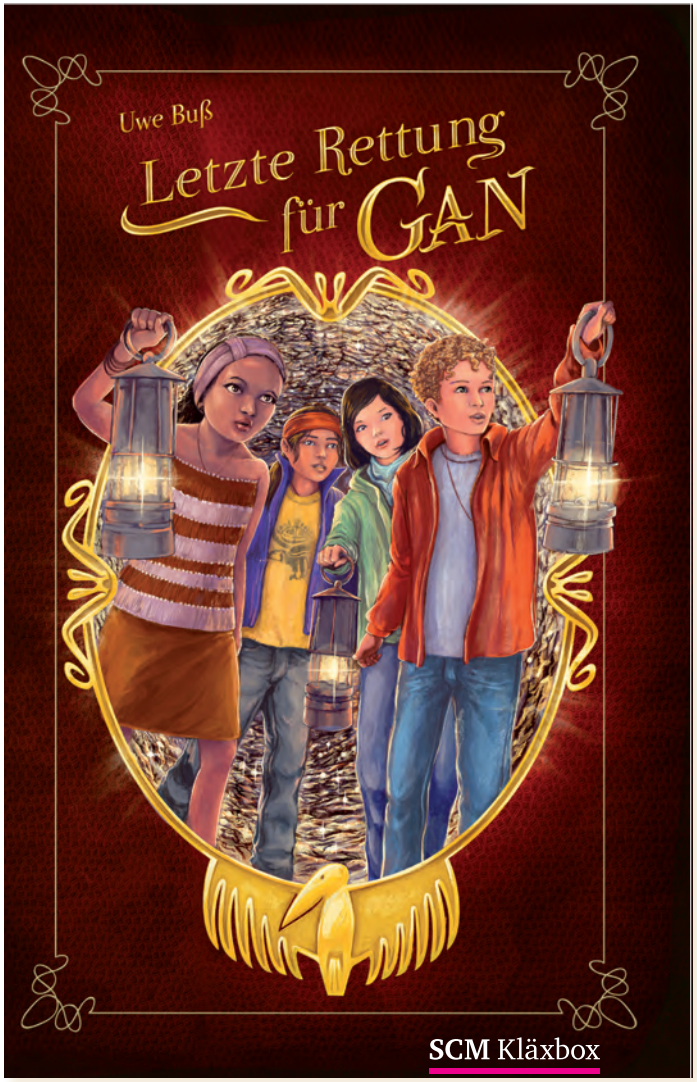

Titel: -Das Amulett von Gan"
-Finsternis über Gan"
-Letzte Rettung für Gan"
Buchumschlag +
Titel Design

Technik:: Digital, 2012/ 2013

Kunde: SCM Brockhaus

© 2026 by Marc Robitzky Illustration | marc@robitzky.eu | www.robitzky.eu | +49 6021-58 56 99

















Titel: Crocofant

Cover + Spielplätchen

Technik: Digital (2017)

Kunde: Huch & Friends GmbH

© 2026 by Marc Robitzky Illustration | marc@robitzky.eu | www.robitzky.eu | +49 6021-58 56 99

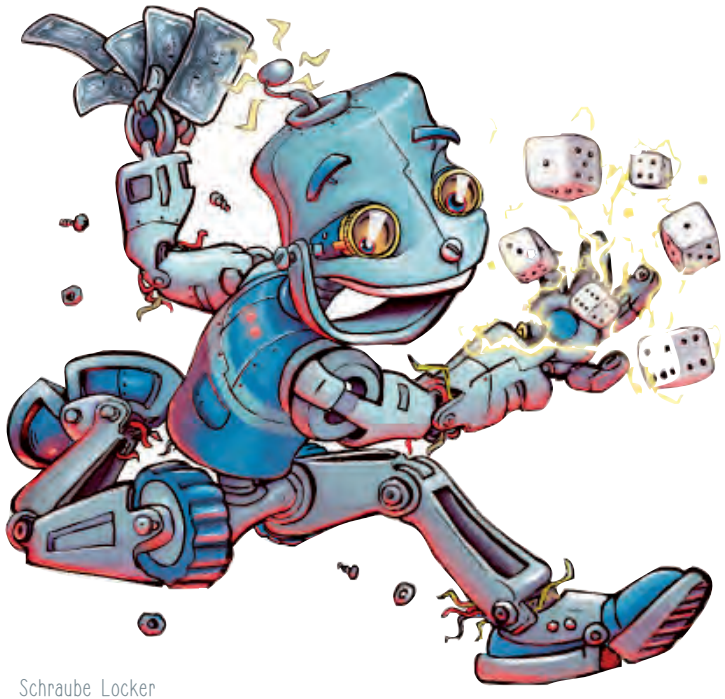

Titel: Schraube Locker

(2014) Spielillustration

Technik: Digital

Kunde: AMIGO Spiel & Freizeit







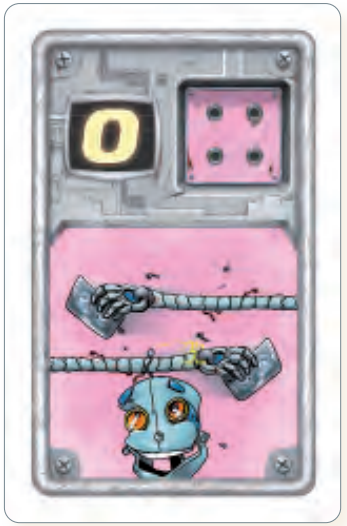









© 2026 by Marc Robitzky Illustration | marc@robitzky.eu | www.robitzky.eu | +49 6021-58 56 99

Titel: RATZ FATZ-
Kartenspiel
Fantasy-Mau Mau©
Technik: Digital 2013
Kunde: Habamaaßen GmbH





© 2026 by Marc Robitzky Illustration | marc@robitzky.eu | www.robitzky.eu | +49 6021-58 56 99







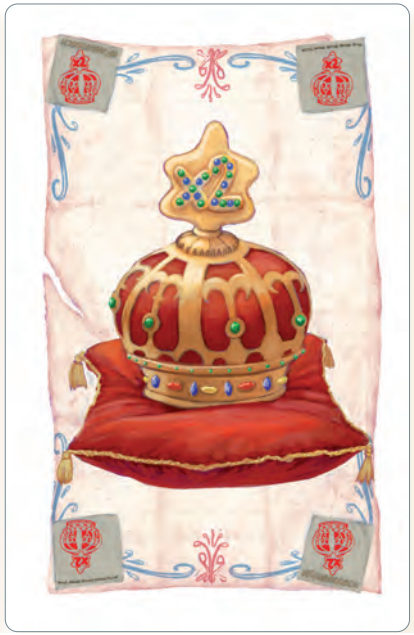


Titel: RATZ FATZ-
Kartenspiel
Fantasy-Mau Mau©
Technik: Digital 2013
Kunde: Habamaaben GmbH





Titel: RATZ FATZ-
Kartenspiel
Fantasy-Mau Mau®
Technik: Digital 2013
Kunde: Habamaaben GmbH





© 2026 by Marc Robitzky Illustration | marc@robitzky.eu | www.robitzky.eu | +49 6021-58 56 99

Titel: Nacht der magischen Schatten

Technik: Digital, 2012

Kunde: Habermaaßen GmbH

Notiz: Nominiert für die beste Kinderspielgrafik.Preis Graf Ludo 2013"











© 2026 by Marc Robitzky Illustration | marc@robitzky.eu | www.robitzky.eu | +49 6021-58 56 99







Titel: Pustezauber
Spielillustration
Technik: Digital
Kunde: HABA Sales GmbH & Co. KG

© 2026 by Marc Robitzky Illustration | marc@robitzky.eu | www.robitzky.eu | +49 6021-58 56 99











Titel: Glibber Gebibber
Spielillustration
Technik: Digital
Kunde: HABA Sales GmbH & Co. KG





© 2026 by Marc Robitzky Illustration | marc@robitzky.eu | www.robitzky.eu | +49 6021-58 56 99

Titel: Glibber Gebibber

(2014) Spielfiguren

Technik: Digital

Kunde: HABA Sales GmbH & Co. KG







© 2026 by Marc Robitzky Illustration | marc@robitzky.eu | www.robitzky.eu | +49 6021-58 56 99



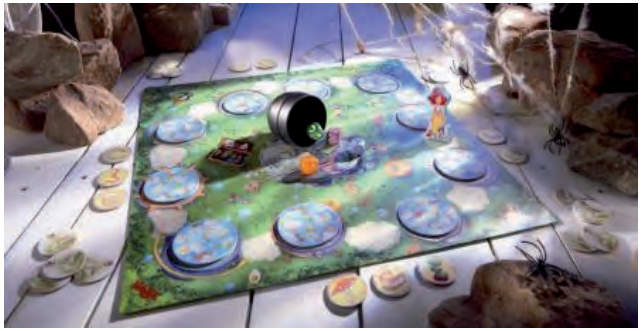



Titel: Die Schusselhexe
Technik: Digital
Kunde: HABA Sales GmbH & Co. KG



© 2026 by Marc Robitzky Illustration | marc@robitzky.eu | www.robitzky.eu | +49 6021-58 56 99



Veröffentlichungen im Überblick

2026

-Mein Insel-Wimmelbuch Usedom (Demmler Verlag)

2025

-"Funkyastic - Electric Dreamscape" Vinylcover Design - Illustration und Design. (Artist: Funkiastic)

-Kalender "Aschaffenburger Skizzenbuch" 2026
(Stadt-und Stiftsarchiv Aschaffenburg)

-"Gloria und die himmlische Tasche", Fensteradventskalender mit Begleitbuch
(Bergmoser + Höller Verlag AG)

2024

-Aschaffenburger Skizzenbuch (Alibri Verlag)

-Volldrauf" voll koloriertes Taschenbuch + Klassenlektüre
(Hase und Igel Verlag)

-"So ist das also bei EDEKA" (Oha! Verlag)

2023

-"...und jetzt sehen mich alle!"
7. Auflage, Jetzt farbig Illustriert (Hase und Igel Verlag)

-"Zisch Blubber Schleim" Sachbuch (Ravensburger Verlag)

-"Auf dem Bauernhof, Rätseln - Basteln- Malen- Wissen"
(Bassermann Verlag in der Penguin Random House Verlagsgruppe GmBH)

-"Im Wald, Rätseln - Basteln- Malen- Wissen"
(Bassermann Verlag in der Penguin Random House Verlagsgruppe GmBH)

-"Das Große Ravensburger Vorschulwissen" (3 Illustrationen)
(Ravensburger Verlag)

2022

-"XXL Playbook, Monstertruck XXL"
Komplett Illustration (Spielbrett & Karosserie)

(Bassermann Verlag in der Penguin Random House Verlagsgruppe GmBH)

-"Electrodefender-Bassmission" Electro LP 12 Inch
(DEFENDER GROOVE RECORDS)

-"Muhammad Ali - Das Leben eines Kämpfers"
3 s/w Illustrationen (Hase und Igel Verlag)

-"So ist das also bei EDEKA-Südwest" (Oha! Verlag)

2021

"Turid & Askon (1-3)
...und die Entstehung der Welt"
...und Thors Kampf mit der Midgardschlange"
... und Ragnarök- Jedes Ende ist auch ein neuer Anfang"
(Zweipunkt Marketing)

-"Ein Advent voller Rätsel" Fensteradventskalender
(Bergmoser & Höller Verlag AG)

-"Bei der Feuerwehr, Lernen mit Stickern und vielen spannenden Rätseln!" (Bassermann Verlag in der Penguin Random House Verlagsgruppe GmBH)

-"EFK FORCE-Fresh Beatz" Illustration, Layout & Design.
(www.efkforce.bandcamp.com)

2020

-"So ist das also bei EDEKA" (Oha! Verlag)

-"Unsere schönsten Kinderlieder" Neuauflage, (Carlsen/Xenos Verlag)

2019

-Die Schnodders, Zähne putzen? Wozu?" Sonderausgabe Buch, (Verlagsgruppe Random House GmbH)

-HOLD IT! 7Inch- Platten Cover " Platten Cover -Limited Edition
(EARTH EDGE RECORDZ)

-"Mein kleines Insel-Wimmelbuch JUIST" (Willegoos Verlag)

2018

-Ein Adventskalender voller Lieder" Sachbuch, Inkl. CD
(Ökotopia Verlag)

-Dinge die ich kenne" Pappbuch
Auf dem Spielplatz, Mein Zuhause, Tolle Fahrzeuge,
Liebste Tierkinder (Carlsen/Xenos Verlag)

-Der KITA-Tag", 32 Illustrierte Bild/Wortkarten
(Ökotopia Verlag)

2017

-Intergration durch Musik" (Sachbuch) Ökotopia Verlag

-I12- Jeder kann ein Helfer sein!" (Handreichung) (Deutsches Rotes Jugendrotkreuz)

-Na siehste?!-Klugspielkarten" (Spielkarten) Ökotopia Verlag

-Die wilden Schwäne", Zweisprachiges Märchenbuch in über 30 Variationen erhältlich. (Sefa Verlag)

-Das Kinderparty-Spielebuch" (Sachbuch) Ökotopia Verlag

-"Mein Lernposter: Die Zahlen von 1-100" Lernposter (Carlsen/Xenos Verlag)

-"Crocofant" Kinderspiel (Huch! & Friends GmbH)

2016

-"Willkommen in unserer Kita" (Sachbuch) Ökotopia Verlag

- "Mini-Projekte für Krippenkinder" (Sachbuch) Ökotopia Verlag

- "Pustezauber" Kinderspiel (Habermaaß GmbH)

-Kinder lernen Erste Hilfe" (Mein Lernposter)
(Carlsen/Xenos Verlag)

-Kleine Verkehrsschule" (Mein Lernposter)
(Carlsen/Xenos Verlag)

© 2026 by Marc Robitzky Illustration | marc@robitzky.eu | www.robitzky.eu | +49 6021-58 56 99

- "Meine kleine Puzzlewelt" (Papppuzzlebuch)
Tierkinder, Spielplatz, Zuhause, Fahrzeuge
(Carlsen/Xenos Verlag)

2015

-"Farben und Formen" (Mein Lernposter)
(Carlsen/Xenos Verlag)

-"Das kleine Einmaleins" (Mein Lernposter)
(Carlsen/Xenos Verlag)

-"Meine liebesten Kinderlieder
Coverillustration,+ 141 illustrierte Seiten
(Carlsen/Xenos Verlag)

-Auf der Baustelle "Wimmelposter"
(Mein Lernposter) (Carlsen/Xenos Verlag)

-Fitness für Kids" (Anadolu Verlag)
Deutsch/Englisch & Deutsch/Türkisch)

2014

-Schraube Locker (AMIGO Spiel)
Kartenspiel mit 52 Karten (AMIGO Spiel und Freizeit GmbH)

-Die Schnodders -Zähne putzen? Wozu?"
CD Coverillustration (cbj Audio - Random House)

-Auf dem Bauernhof" (Mein Lernposter)
(Xenos Verlag)

-Meine kleine bunte Stadt" (Mein Lernposter)
(Xenos Verlag)

-Volldrauf, Taschenbuch + Klassenlektüre
(Hase und Igel Verlag)

2013

-RATZ FATZ -Fantasy Mau Mau -Haba Spiel
Kartenspiel (Habamaaben GmbH)

-Mein Stadt -Wimmelbuch Karlsruhe
(Willegoos Verlag)

-Letzte Rettung für GAN 3
(SCM R. Brockhaus Verlag)

-Der menschliche Körper" (Mein Lernposter)
(XENOS Verlag)

-...und jetzt sehen mich alle" Taschenbuch + Klassenlektüre
(Hase und Igel Verlag)

-Mein Insel -Wimmelbuch Rügen"
(Willegoos Verlag)

2012

- Das Amulett von GAN I
(SCM R. Brockhaus Verlag)

-Graf Drakolaus, Benny Blu Bambini,
(Kinderleicht Wissen Verlag)

-Der versteckte Schlüssel" -Haba Spiel
Nominiertenliste für den
Kinderspielgrafikpreis 2012, "Graf Ludo")
(Habamaaben GmbH)

- Planet Mia Taschenbuch/Klassenlektüre
(Hase und Igel Verlag)

-Nacht der magischen Schatten- Haba Spiel
(Spielillustration), nominiert für den Graf Ludo 2013 für die
Beste Kinderspiel Grafik.
Habamaaben.

- Finsternis über GAN 2
(SCM R. Brockhaus Verlag)

2011

-Benny Blu und die Geheimnisse Arkaniens.
>Der Kelch des Königs"
(LESEPETER Auszeichnung)
(Kinderleicht Wissen Verlag)

-Chili und die Stadtpiraten
(Band 3 - Uralte Geheimnisse)
Egmont Verlagsgesellschaften mbH (Schneiderbuch)

-Charlie Bone CD Cover
(Tandem Verlag)

- Enstpannt durch den Herbst und,
- Enstpannt durch den Winter
(Ökotopia Verlag)

- Weihnachtswichtel Sticker (Mediengruppe Klambt)

- Maritime Sommersticker", Lisa Journal (Hubert Burda Media)

2010

- Benny Blu und die Geheimnisse Arkaniens.
>Die Bucht des Vergessens. (Kinderleicht Wissen Verlag)

- Pinoluna Rechenlabyrinth- Galaxis:
(Schubi Verlag)

- Pinoluna Rechenlabyrinth- Secreto
(Schubi Verlag)

- Chili und die Stadtpiraten (Band I, -Magischer Kompass)
Egmont Verlagsgesellschaften mbH (Schneiderbuch)

- Chili und die Stadtpiraten (Band 2, - -Dunkle Wege)
Egmont Verlagsgesellschaften mbH (Schneiderbuch)

- 2 Lesekalender (Umschlag I),
(Kinderleichtwissen Verlag)

- 4 Kinderklassiker Illustrationen
-Der Unterwegs-Koffer. (Tandem Verlag)

-Die Schusselhexe, Haba Spiel
Brettspiel (Habermaaben GmbH)

- Imagebroschüre
mit 21 Innenillustrationen + Weihnachtskarte (Zentec GmbH)

- 2 Geschichten mit jeweils 8 Illustrationen und 4
Coverillustrationen für die "Bücherbande" Lesereihe (Kinderleicht
Wissen Verlag)

- Entspannt in den Frühling" und
- Entspannt in den Sommer"
, jeweils 15 s/w Illustrationen. Ökotopia Verlag

2009

- 15 Buchillustrationen zu >RANGELN, REGELN, RÜCKSICHT
NEHMEN- (Ökotopia Verlag)

- 25 Illustrationen incl. Umschlag (my-kinderbuch.de)

- 15 Illustrationen für Erstleser Kindergeschichten,

(Kinderleicht Wissen Verlag) Illustrationen für
-Freundschaftsgeschichten
-Schulgeschichten
-Abenteuergeschichten

- 50 Sachbuchillustrationen
- 222 Fragen und Antworten für Kinder "Technik und Weltall"

- "Muttertags Sticker" Lisa Journal, (Hubert Burda Media)

- Punktown Vol.3,
CD-Umschlagillustration (Lausch Hörspiele)

- Kleider machen Leute"-Gottfried Keller, Hörbuch -Cover
(Tandem Verlag)

- "Wilhelm Tell"-Schiller (Tandem Verlag)

- Die Zauberflöte DVD Cover-Illustration (Tandem Verlag)

2008

- Punktown" Vol.1 und 2, CD Tray, (Lausch Hörspiele),

- Unsere Erde" Klappsachbuch, (FX Schmid)

- Die drei Musketiere" CD Cover, (Tandem Verlag)
- Romeo und Julia" CD Cover, (Tandem Verlag)

- Die Bibel" CD Cover, (Tandem Verlag)

- Halloween Sticker" Lisa Journal, (Hubert Burda Media)

- Wir mischen mit" CD Cover, (ABAKUS Musik)

2007

- Mein Körper", Klappsachbuch (FX Schmid),

- Hexengeschichten", Erstlesebuch (FX Schmid)

2006

- Die drei Helden 14 Cover, (area Verlag)

- Die Großstadtindianer Band 3-Der Schatz im Carwitzsee"
(Baumhaus Verlag),

- Die Großstadtindianer Band 4- Rauchzeichen"
(Baumhaus Verlag)

2005

- Die Großstadtindianer Band 1 -Die Mutprobe
(Baumhaus Verlag),

- Die Großstadtindianer Band 2 -Der Treck der Tapferen
(Baumhaus Verlag)

2000-2003

- Klatsch-Comics" monatl. Comic
(Auszeichnung, Beste Story, für -Icecube boy 2001")
Stadtmagazin Aschaffenburg (Libelle Verlags und Vertriebs
GmbH)

- ABhörn CD Cover+ Booklett, (JUKUZ Musikbüro)

1996

- Andre träumt und wird doch Sieger" (Verlag Maren Hansen)
- He Du ich wünsch mir was!" (Verlag Maren Hansen)

